

Katalog ikon skradzionych z Muzeum Warmii i Mazur w Olsztynie podczas włamania w grudniu 1990 roku

według Krajowego wykazu zabytków skradzionych
lub wywiezionych za granicę niezgodnie z prawem



Il. 1.

Autor nieznany

Warsztat / Miejsce wykonania: Rosja

Pięciu świętych wojowników

Datowanie: XVI wiek

Tempera na desce, 32 × 24 cm

Nr karty: 182



Il. 2.

Autor nieznany

Warsztat / Miejsce wykonania: Rosja

Narodzenie Chrystusa

Datowanie: 1690–1711

Tempera na desce, 32 × 27 cm

Nr karty: 185



Il. 3.

Autor nieznany

Warsztat / Miejsce wykonania: Rosja

Chrzest Chrystusa

Datowanie: XVII wiek

Tempera na desce, 54 × 47 cm

Nr karty: 186



Il. 4.

Autor nieznany

Warsztat / Miejsce wykonania: Rosja

Święty Jerzy walczący ze smokiem

Datowanie: 1690–1711

Tempera na desce, 41 × 34 cm

Nr karty: 187



**Il. 5.**

Autor nieznany
Warsztat / Miejsce wykonania: Rosja

Matka Boska z Dzieciątkiem

Datowanie: 1690–1711
Tempera na desce, 33 × 23 cm
Nr karty: 188

**Il. 6.**

Autor nieznany
Warsztat / Miejsce wykonania: Rosja

Narodzenie Matki Boskiej

Datowanie: 1690–1711
Tempera na desce, 47 × 36 cm
Nr karty: 189

**Il. 7.**

Autor nieznany
Warsztat / Miejsce wykonania: Rosja

Ewangelista Mateusz z Apostołem Jakubem

Datowanie: XVII wiek
Tempera na desce, 48 × 38 cm
Nr karty: 190

**Il. 8.**

Autor nieznany
Warsztat / Miejsce wykonania: Rosja

Ewangelista Marek z Apostołem Piotrem

Datowanie: XVII wiek
Tempera na desce, 49 × 38 cm
Nr karty: 191

**Il. 9.**

Autor nieznany

Warsztat / Miejsce wykonania: Rosja

Matka Boska z Dzieciątkiem

Datowanie: XVIII wiek
 Tempera na desce, 31 × 24 cm
 Nr karty: 193

**Il. 10.**

Autor nieznany

Warsztat / Miejsce wykonania: Rosja

Ewangelista Łukasz ze świętym Teofilem

Datowanie: XVII wiek
 Tempera na desce, 49 × 39 cm
 Nr karty: 195

**Il. 11.**

Autor nieznany

Warsztat / Miejsce wykonania: Rosja

Ewangelista Marek ze św. Prochozem

Datowanie: XVII wiek
 Tempera na desce, 48 × 39 cm
 Nr karty: 196

**Il. 12.**

Autor nieznany

Warsztat / Miejsce wykonania: Rosja

Ścięcie św. Jana Chrzciciela

Datowanie: XVIII wiek
 Tempera na desce, 32 × 26 cm
 Nr karty: 197



**Il. 13.**

Autor nieznany

Warsztat / Miejsce wykonania: Rosja

Zwiastowanie

Datowanie: XVIII wiek
 Tempera na desce, 32 × 28 cm
 Nr karty: 199

**Il. 14.**

Autor nieznany

Warsztat / Miejsce wykonania: Rosja

Uwielbienie krzyża

Datowanie: XVIII wiek
 Tempera na desce, 54 × 44 cm
 Nr karty: 200

**Il. 15.**

Autor nieznany

Warsztat / Miejsce wykonania: Rosja

Matka Boska z Dzieciątkiem

Datowanie: XVIII wiek
 Tempera na desce, 31 × 26 cm
 Nr karty: 201

**Il. 16.**

Autor nieznany

Warsztat / Miejsce wykonania: Rosja

Chrystus Pantokrator

Datowanie: 1790–1811
 Tempera na desce, 37 × 32 cm
 Nr karty: 202

**Il. 17.**

Autor nieznany

Warsztat / Miejsce wykonania: Rosja

Św. Nikita walczący z diabłem

Datowanie: XVIII wiek
 Tempera na desce, 31 × 27 cm
 Nr karty: 203

**Il. 18.**

Autor nieznany

Warsztat / Miejsce wykonania: Rosja

Matka Boska Skorbiaszczych / Pocieszycielka Strapionych

Datowanie: 1790–1811
 Tempera na desce, 36 × 30 cm
 Nr karty: 204

**Il. 19.**

Autor nieznany

Warsztat / Miejsce wykonania: Rosja

Pokrow / Opieka Matki Boskiej

Datowanie: XVIII wiek
 Tempera na desce, 36 × 31 cm
 Nr karty: 205

**Il. 20.**

Autor nieznany

Warsztat / Miejsce wykonania: Rosja

Matka Boska Krzak Gorejący

Datowanie: XVIII wiek
 Tempera na desce, 35 × 29 cm
 Nr karty: 206



**Il. 21.**

Autor nieznany

Warsztat / Miejsce wykonania: Rosja

Wniebowstąpienie

Datowanie: XVIII wiek
 Tempera na desce, 36 × 31 cm
 Nr karty: 207

**Il. 22.**

Autor nieznany

Warsztat / Miejsce wykonania: Rosja

Św. Aleksy i św. Wasjan

Datowanie: XVIII wiek
 Tempera na desce, 31 × 26 cm
 Nr karty: 208

**Il. 23.**

Autor nieznany

Warsztat / Miejsce wykonania: Rosja

Św. Mikołaj ze scenami z życia

Datowanie: XVIII wiek
 Tempera na desce, 53 × 42 cm
 Nr karty: 209

**Il. 24.**

Autor nieznany

Warsztat / Miejsce wykonania: Rosja

Trzech świętych: Jan Chrzciciel, metropolici: Filip i Piotr

Datowanie: XVIII wiek
 Tempera na desce, 37 × 25 cm
 Nr karty: 210

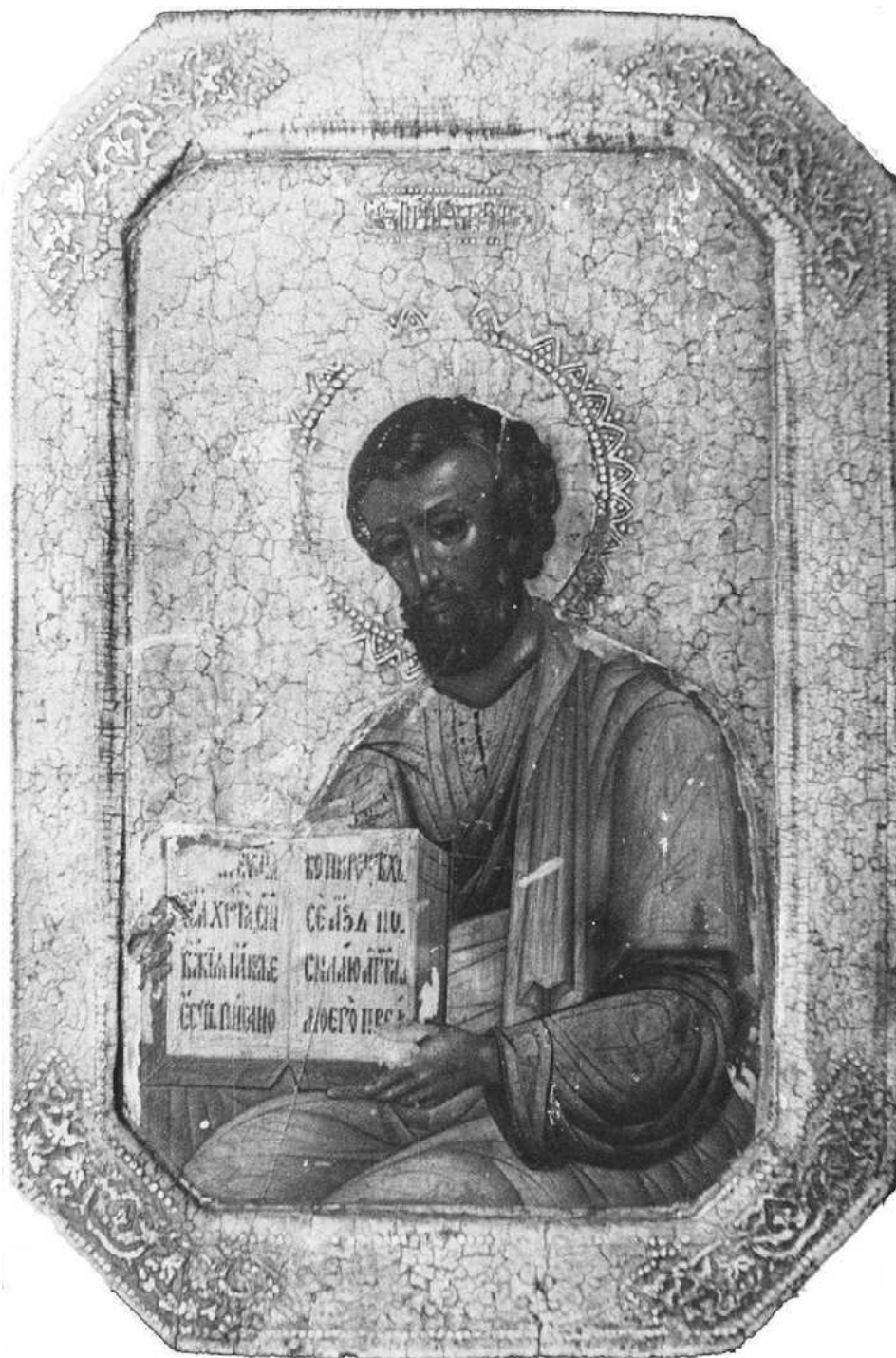

Il. 25.

Autor nieznaný

Warsztat / Miejsce wykonania: Rosja

Ewangelista Mateusz

Datowanie: XVIII wiek

Tempera na desce, 37 × 25 cm

Nr karty: 211

